



# Denkmalliste Stadt Essen

Untere Denkmalbehörde - St.A. 65 -

65 - 155 06.82 ●

<b>Strasse / Nr.</b> Brückstraße 52			
<b>Stadtbezirk</b> IX	<b>Stadtteil</b> Werden	<b>Gemarkung</b> Werden	
<b>Lfd.-Nr.</b> 20	<b>Eintr.-Datum</b> 23.05.1995	<b>Flur</b> 13	<b>Flurstück</b> 107, 105, 108
<b>Art des Denkmals</b> Bodendenkmal		<b>Kurzbeschreibung</b> Abteikirche	
<b>Darstellung der wesentlichen Merkmale des Denkmals</b> Im Ostteil des mittelalterlichen Stadtbezirks von Essen-Werden steht die Abteikirche St. Ludger. Der ost-west-ausgerichtete dreischiffige Kirchenbau aus dem 13. Jahrhundert faßte die bis dahin bestehenden Salvatorkirche und Peterskirche zusammen. Nach dem derzeitigen Kenntnisstand ist zu erwarten, daß bedeutende Reste im Boden erhalten sind, die über die Baugeschichte weitere Auskunft geben. 1979 durchgeführte Ausgrabungen von M. Gechter im Innenraum der Kirche legten Baureste der 1. und 2. Ausbauphase der Salvatorkirche (siehe Planskizze) frei. An der Südseite der Abteikirche fand im Sommer 1984 eine weitere Ausgrabung durch D. v. Detten im Bereich der von W. Eeffmann beschriebenen Stephanskirche statt. Der an die Nordseite der Kirche grenzende alte Abteifriedhof, mußte dem Ausbau der Werden-Velberter Straße in den ersten zwei Jahrzehnten des 19. Jahrhunderts weichen. Daten für Kirchweihen sind 805, 875 und 1275 bekannt. Die Fertigstellung der Peterskirche erfolgte in den 40er Jahren des 10. Jahrhunderts. Brände zerstörten 1119 und 1256 die Salvatorkirche. In der Folgezeit wird der heutige Kirchenbau errichtet - 1275 geweiht- der bis in 19. Jahrhundert wiederholt umgebaut und restauriert wurde. Die Kirche St. Ludger ist bedeutend für die Geschichte der Menschen, Städte und Siedlungen. Sie erfüllt die Voraussetzungen gem. § 2 DSchG zur Eintragung auch als Bodendenkmal in die Denkmalliste. An ihrem Schutz und ihrer Erhaltung besteht ein öffentliches Interesse.			
<b>Hist. Ausstattungstücke</b>			

Foto(s)

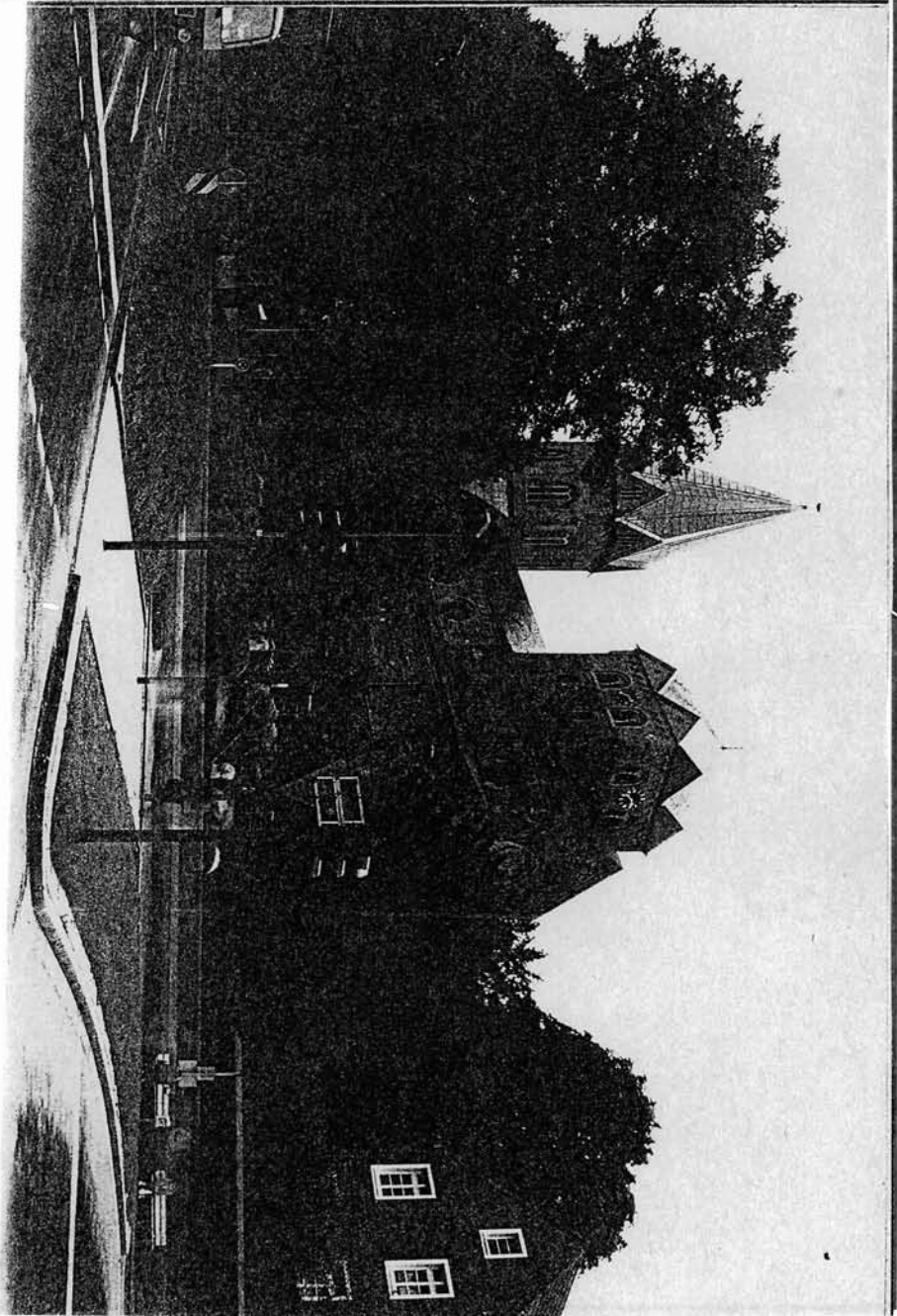

Planungs- und Baurecht

Bebauungsplan

Hinweise auf Sachakten

Hinweise auf Inventare, Literatur, Archivquellen,  
Zeichnungen, Fotos, Karten u. a.

Lageplan u. a. Darstellungen Maßstab 1:1000

