



Denkmalliste Stadt Essen

Untere Denkmalbehörde - St. A. 65 -

65 - 155 06.82 ●

Strasse / Nr. Düschenhofer Wald 5				
Stadtbezirk VIII	Stadtteil Byfang (33)	Gemarkung Byfang		
Lfd.-Nr. 642	Eintr.-Datum 13.09.1990	 Krämer	Flur 5	Flurstück 543
Art des Denkmals Baudenkmal		Kurzbeschreibung Fachwerkhaus		
Darstellung der wesentlichen Merkmale des Denkmals nach dem Text aus dem Sammelantrag des Landschaftsverbandes Rheinland				
Ende 18. Jahrhundert; 2-geschossiges Fachwerkhaus auf Bruchsteinsockel, massiv verlängert (in jüngster Zeit) und an der rückwärtigen Traufseite teilweise in Bruchsteinmauerwerk errichtet; profilierte Rähmbalken, Hochrähmzimmerung, Ständer und Streben geschoßhoch, Deckenbalken durchgezapft, traufseitiger Eingang mit erneuertem Türblatt; Originalfenster sind noch vorhanden; an der rückwärtigen Traufseite ist ein Bruchstein-Wirtschaftsgebäude aus der 2. Hälfte des 19. Jhs. angebaut (nach Angaben des Besitzers ist das Wirtschaftsgebäude von 1899) im Inneren der Verlängerung ist noch der alte Fachwerkgiebel sichtbar, Originalfenster noch vorhanden.				
Hist. Ausstattungsstücke				

Foto(s)

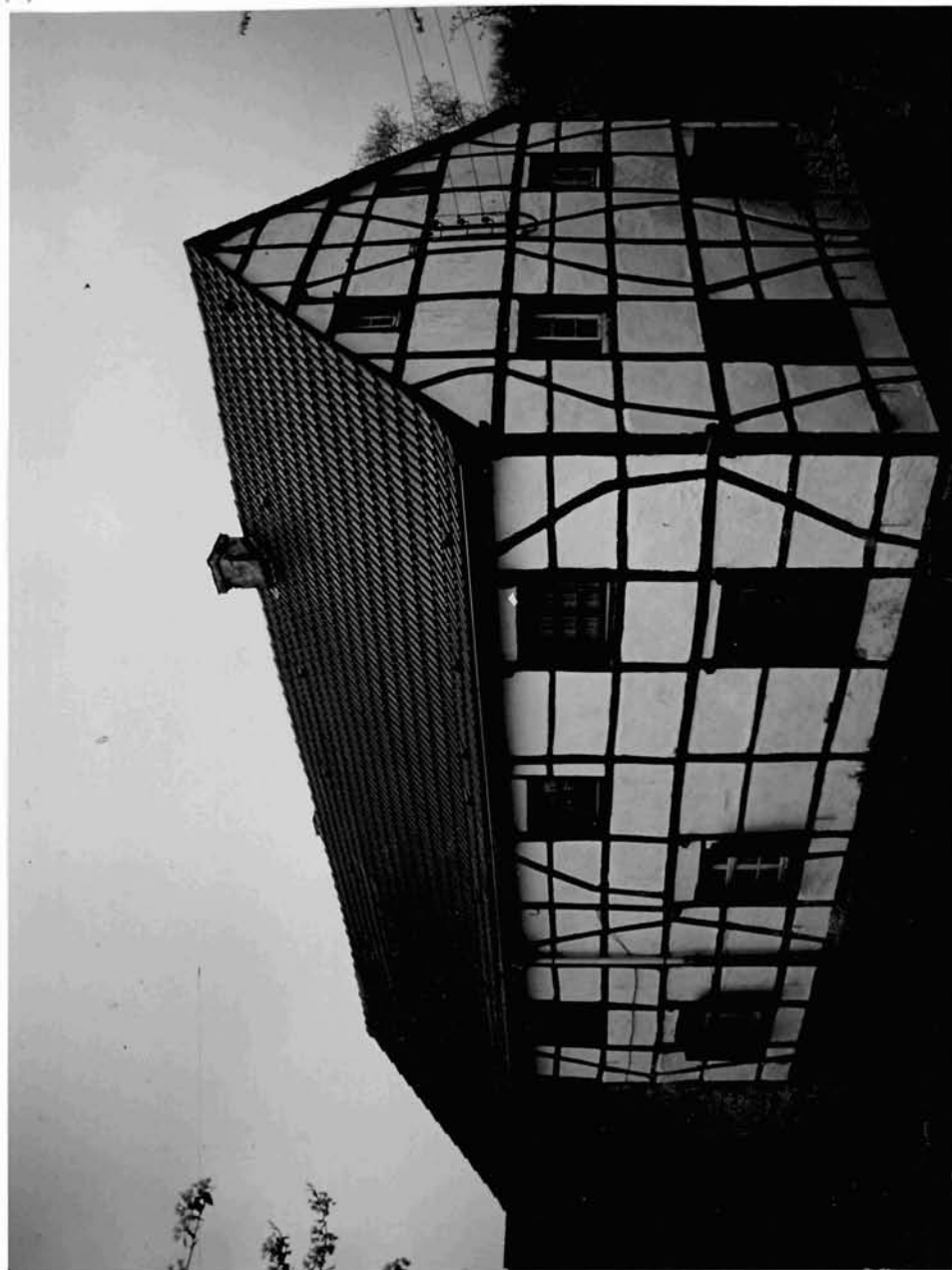

Das (Die) umseitig genannte(n) Objekt(e) ist (sind) ein

- Baudenkmal(e) i. S. des § 2(1 u. 2) DSchG,
 - Bodendenkmal(e) i. S. des § 2(1 u. 5) DSchG,
- da es (s)ie bedeutend ist (sind) für
- die Geschichte des Menschen
 - Städte und Siedlungen
 - die Entwicklung der Arbeits- und Produktionsverhältnisse

Die Erhaltung und Nutzung des (r) Baudenkmal(e) (s) Bodendenkmal(e) liegt aus

- künstlerischen
- wissenschaftlichen
- volkskundlichen
- städtebaulichen

Gründen im öffentlichen Interesse

Planungs- und Baurecht

Hinweise auf Sachakten

Hinweise auf Inventare, Literatur, Archivquellen, Zeichnungen, Fotos, Karten u. a.

Lageplan u. a. Darstellungen Maßstab 1:1000

