



# Denkmalliste Stadt Essen

Untere Denkmalbehörde - St.A. 65 -

65 - 155 06.82 ●

- Blatt 1 -

Strasse / Nr.			
Tüschener Weg 31 (früher 29)			
Stadtbezirk	Stadtteil	Gemarkung	
IX	Heidhausen (30)	Heidhausen	
Lfd.-Nr.	Eintr.- Datum	Flur	Flurstück *
555	10.05.1990	46	18
Art des Denkmals		Kurzbeschreibung	
Baudenkmal		Fachwerkhaus	
Darstellung der wesentlichen Merkmale des Denkmals nach dem Text aus dem Sammelantrag des Landschaftsverbandes Rheinland			
1758 inschriftlich datiert; 2-geschossiges Fachwerkhaus auf hohem verputztem Sockel mit Krüppelwalmdach; traufseitiger Eingang mit Inschriftplatte im Sturz, profilierter Rähm, Andreaskreuze in einigen Feldern; eine Giebelseite verbrettert, auffällig an diesem Haus ist der breitrechteckige Grundriß.			
Hist. Ausstattungsstücke * neue Flurstücksnummer durch Flurstückszerlegung siehe - Blatt 2 -			

Foto(s)



Das (Die) umseitig genannte(n) Objekt(e) ist (sind) ein

- Baudenkmal(e) i. S. des § 2(1 u. 2) DSchG,  
 Bodendenkmal(e) i. S. des § 2(1 u. 5) DSchG,  
da es (sind) bedeutend ist (sind) für

- die Geschichte des Menschen  
 Städte und Siedlungen  
 die Entwicklung der Arbeits- und Produktionsverhältnisse

Die Erhaltung und Nutzung des(r) Baudenkmal(s) /  
Bodendenkmal(e) liegt aus

- künstlerischen  
 wissenschaftlichen  
 volkskundlichen  
 städtebaulichen

Gründen im öffentlichen Interesse

Planungs- und Baurecht

Hinweise auf Sachakten

Hinweise auf Inventare, Literatur, Archivquellen,  
Zeichnungen, Fotos, Karten u. a.

### Lageplan u. a. Darstellungen Maßstab 1:1000

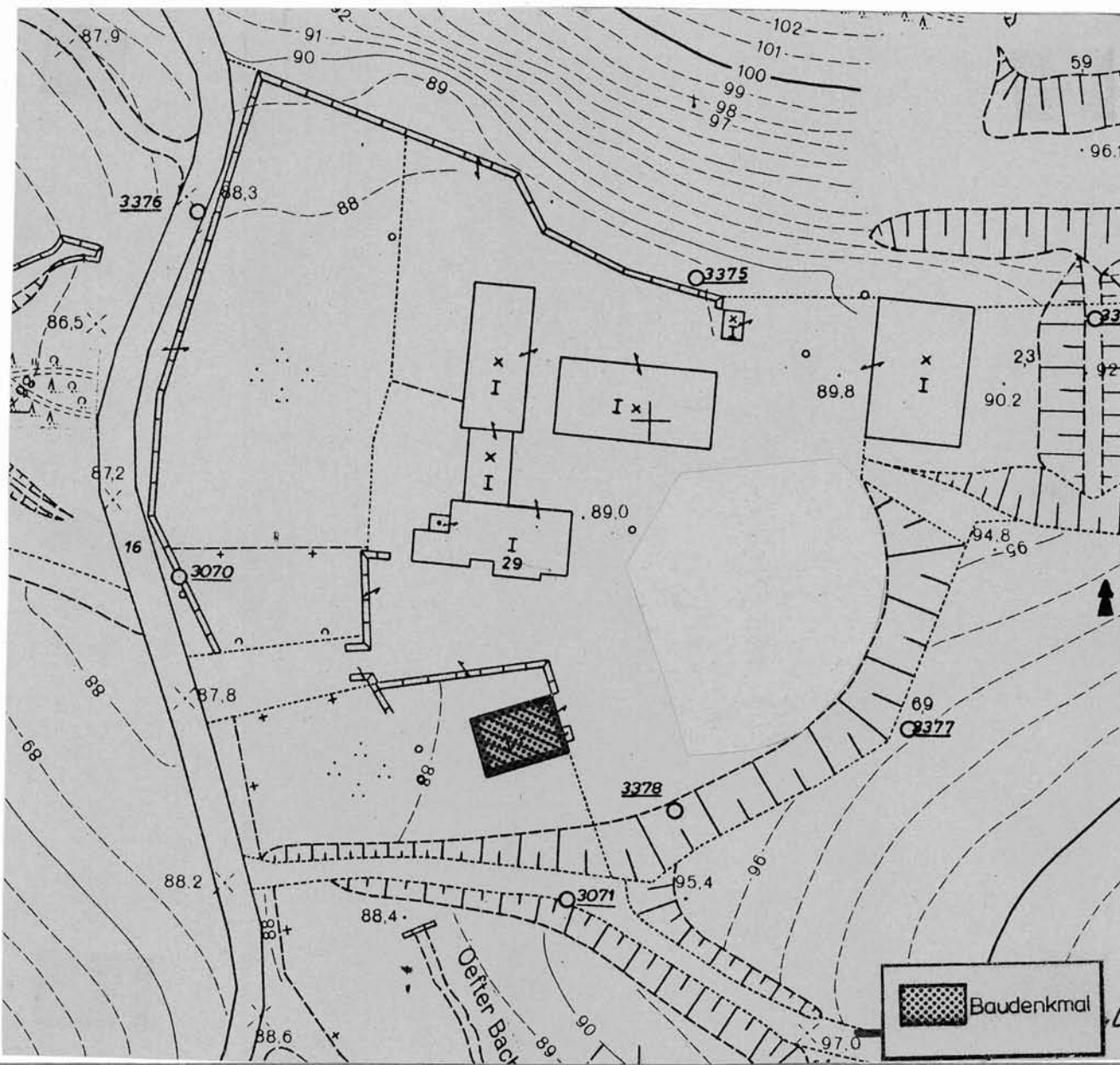



# Denkmalliste Stadt Essen

Untere Denkmalbehörde - St.A. 65 -

- Blatt 2 -

Strasse / Nr. Tüschener Weg 31 (früher 29)			
Stadtbezirk IX	Stadtteil Heidhausen (30)	Gemarkung Heidhausen	
Lfd.-Nr. 555	Eintr.- Datum 10/05.1990	Flur 46	Flurstück 20
Art des Denkmals Baudenkmal		Kurzbeschreibung Fachwerkhaus	
Darstellung der wesentlichen Merkmale des Denkmals			
Hist. Ausstattungsstücke			

Foto(s)