



Denkmalliste Stadt Essen

Untere Denkmalbehörde - St. A. 65 -

65 - 155 06.82 ●

Strasse /Nr.			
Fischlaker Höfe 22			
Stadtbezirk	Stadtteil	Gemarkung	
IX	Fischlaken (42)	Fischlaken	
Lfd.-Nr.	Eintr.-Datum	Flur	Flurstück
421	08.06.1989	1	300 472
Art des Denkmals		Kurzbeschreibung	
Baudenkmal		Bauernhaus (Giebelseite)	
Darstellung der wesentlichen Merkmale des Denkmals			
<p>Fachwerk-Giebelseite des ehem. Haupthauses des "Hüsgenshofes"; der Hofname nach Körholz schon 1515 nachweisbar. Wirtschaftsgiebel eines niederdeutschen Hallenhauses mit Mittellängs-Diele.</p> <p>Torsturz 1725 inschriftlich datiert, die übrige Holzkonstruktion wahrscheinlich aus der 2. Hälfte des 18. Jh., Backsteinausfachung wohl aus dem 19. Jh.. Inschrift: ANN 1725 LVDGERVS PINCKEN IHS ELISABETH VON LANARS (N-seitenverkehrt); unter dem Christusmonogramm drei Zeichenfragmente, wohl als Kreuznägeln zu deuten.</p> <p>Ständer bis zum Rähm durchgehend; Abfasung des Rähm auf die Ständer zugearbeitet; Kopfbänder aufgeblattet; dreifache Verriegelung unterhalb des Rähm; als Holzverbindung vorherrschend Zapfung mit zweifacher Holzverriegelung; oberer Giebelabschnitt verbrettert.</p> <p>Bauliche Veränderungen in jüngerer Zeit (bes.: Dielentor-öffnung, Fenster). Jüngerer Überrest der vorindustriellen bäuerlichen Ansiedlung Fischlaker Höfe, die schon 796 urkundlich bezeugt ist (Körholz 1941). Die Gestalt der Giebelseite belegt einen Punkt der Südgrenze der Verbreitung des niederdeutschen Hallenhauses. (Vgl. Eitzen/Ried 1955)</p>			
Hist. Ausstattungsstücke			

Fo

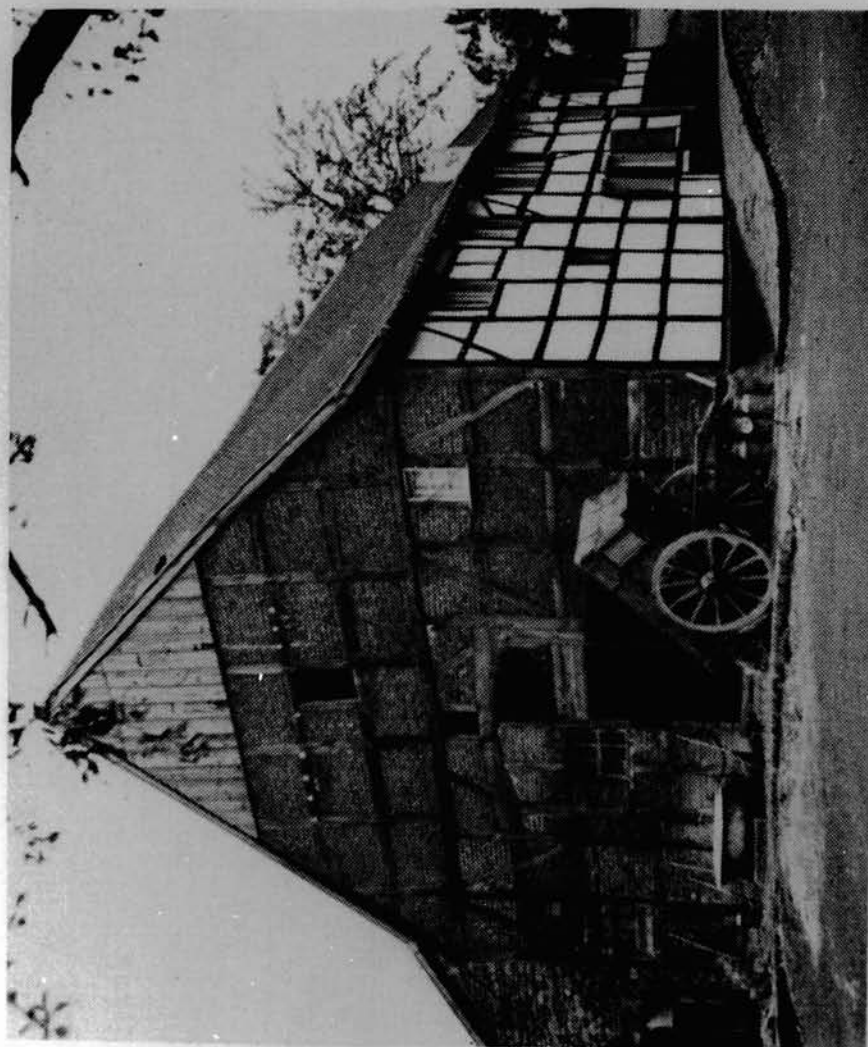

Das (Dre) umseitig genannte(n) Objekt(e) ist (sind) ein

- Baudenkmal(e) i. S. des § 2(1 u. 2) DSchG,
- Bodendenkmal(e) i. S. des § 2(1 u. 5) DSchG, da es (ste) bedeutend ist (sind) für
- die Geschichte des Menschen
- Städte und Siedlungen
- die Entwicklung der Arbeits- und Produktionsverhältnisse

Die Erhaltung und Nutzung des (r) Baudenkmal(e) / Bodendenkmal(e) liegt aus

- künstlerischen
- wissenschaftlichen
- volkskundlichen
- städtebaulichen

Gründen im öffentlichen Interesse

Planungs- und Baurecht

Literaturhinweise:

Eitzen, Gerhard; Ried, H.: Das Bauerhaus im niederbergisch-westfälischem Grenzgebiet. 1955 S. 65

Körholz, F.: Fischlaken, das älteste Dorf an der Ruhr. In: Heimatkal. f. Groß-Essen. 1941. S. 97-103.

Lageplan u. a. Darstellungen

Maßstab 1:1000

