



# Denkmalliste Stadt Essen

Untere Denkmalbehörde - St.A. 65 -

65-155 06.82 ●

|   |   |  |                 |
|---|---|--|-----------------|
| Strasse /Nr.<br>Schnitterweg 52   |   |  |                 |
| Stadtbezirk<br>IV   | Stadtteil<br>Bedingrade (17)                | Gemarkung<br><i>Bedingrade</i>           |                 |
| Lfd.-Nr.<br>39  | Eintr.-Datum<br>14.02.1985 <i>l.A. Poel</i> | Flur<br>4                                | Flurstück<br>10 |
| Art des Denkmals<br>Baudenkmal  |   | Kurzbeschreibung Ehem.<br>Beckermannshof |                 |
| <b>Darstellung der wesentlichen Merkmale des Denkmals</b><br>Der ehemalige Beckermannshof mit seitlichem Stallanbau, nicht zu verwechseln mit der Gaststätte "Beckermannshof" in Gerschede, die dem ehemaligen "Buckermannshof" entsprach, ein Längsdeelenhaus mit erhaltener ursprünglicher Grundrißdisposition, datiert aus 1779.<br>Wegen seiner geschichtlichen Beziehungen zum Oberhof Borbeck hat dieses Gebäude Bedeutung für die Siedlungsgeschichte Borbecks und damit für die Geschichte der Stadt Essen. Es dokumentiert im niederrheinisch-westfälischen Grenzgebiet eine Entwicklungsstufe der bäuerlichen Architektur und hat daher auch Bedeutung für die Entwicklung d.Arbeits- u. Produktionsverhältnisse. Wegen seiner typologischen Eigenart sprechen wissenschaftliche(baugeschichtliche) Gründe für seine Erhaltung und Nutzung. |   |  |                 |
| Hist. Ausstattungsstücke  |   |  |                 |

Foto(s)



Planungs- und Baurecht

Bebauungsplan

Hinweise auf Sachakten

Hinweise auf Inventare, Literatur, Archivquellen,  
Zeichnungen, Fotos, Karten u.a.

Lageplan u.a. Darstellungen

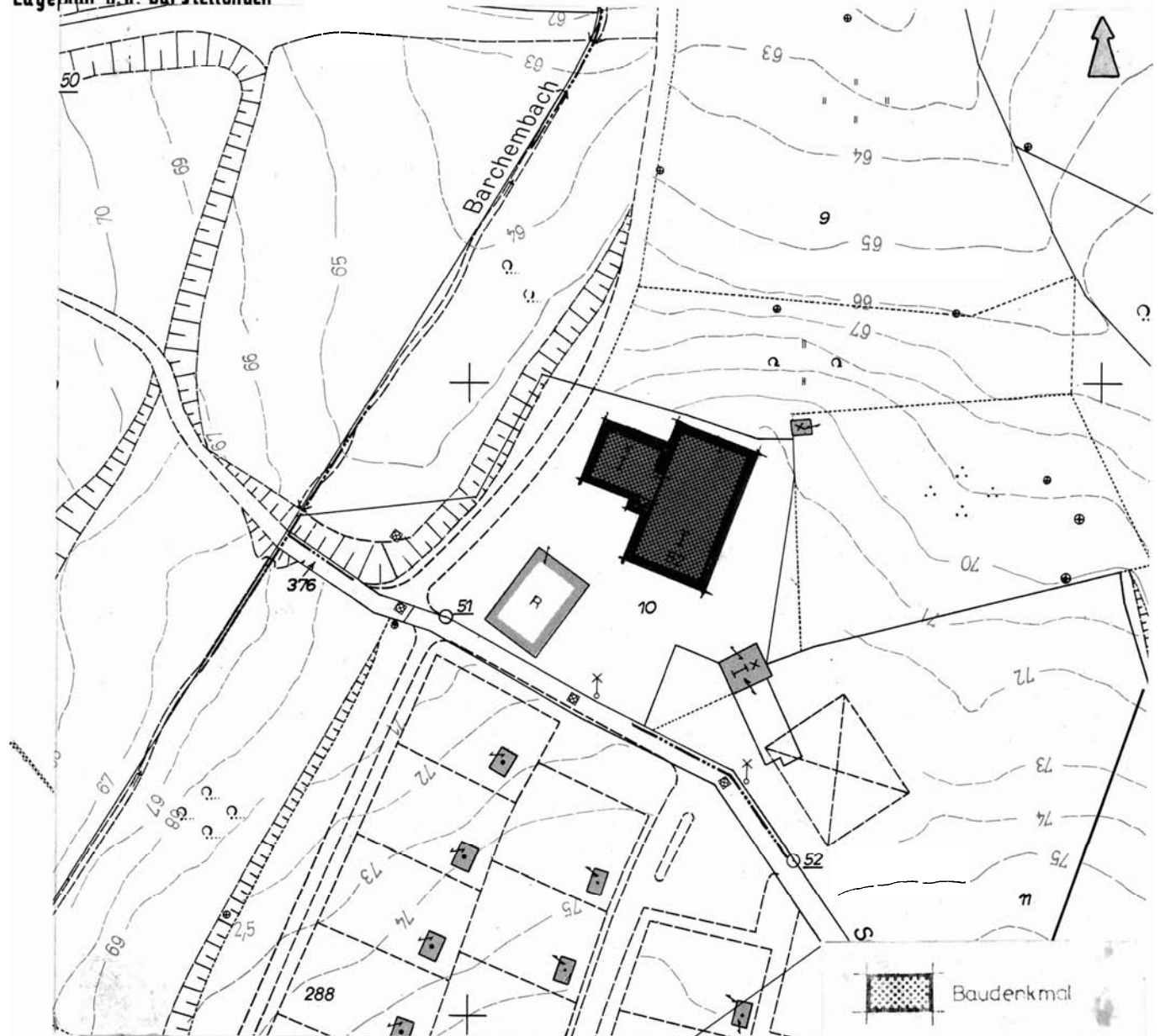

MASSTAB 1:1000