



Denkmalliste Stadt Essen

Untere Denkmalbehörde - St.A. 65 -

65 - 155 06.82 ●

Strasse / Nr.

Kaiser-Wilhelm-Str. 39

Stadtbezirk

VII

Stadtteil

Steele (34)

Gemarkung

Steele

Lfd.-Nr.

128

Eintr. - Datum

10.07.1986

Flur

24

Flurstück

280

Art des Denkmals

Baudenkmal

Kurzbeschreibung

ehem. evang. Pfarrhaus

Darstellung der wesentlichen Merkmale des Denkmals

Dieses zweigeschossige Mittelflurhaus aus Bruchstein ist ein charakteristischer Vertreter der bürgerlich-spätklassizistischen Baukunst im südlichen Umland von Essen.

Das Gebäude zeigt Architekturvorstellungen und dokumentiert Lebensweisen bürgerlich geprägter Schichten in der 1. Hälfte des 19. Jh.. Als ehem. Pfarrhaus der Friedenskirche hat es Bedeutung für die Ortsgeschichte von Steele.

Seine Erhaltung liegt deshalb aus ortsgeschichtlichen und architekturhistorischen Gründen im öffentlichen Interesse.

Umfang des Schutzes:

Der Denkmalschutz bezieht sich auf das Äußere des Gebäudes. Im Inneren ist nur die original erhaltene Treppenanlage denkmalwert.

Hist. Ausstattungstücke

Foto(s)

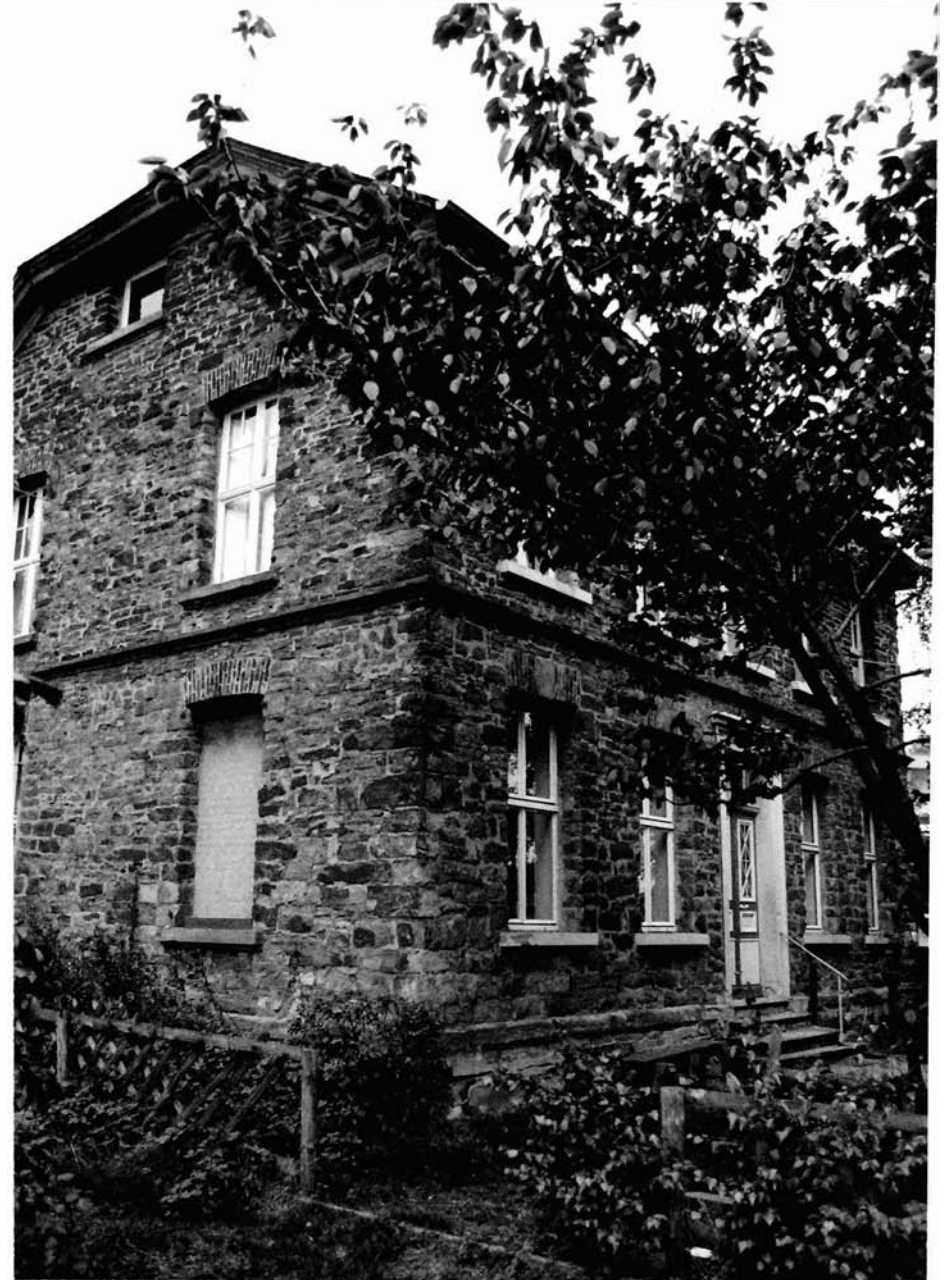

Planungs- und Baurecht

Bebauungsplan

Hinweise auf Sachakten

Hinweise auf Inventare, Literatur, Archivquellen,
Zeichnungen, Fotos, Karten u. a.

Lageplan u. a. Darstellungen M. 1 : 500

